



FICHA TÉCNICA REFERENCIAL DE PUNTOS CRÍTICOS PARA EL CIERRE DE BRECHA, EN EL RIO VILCANOTA , DEL DISTRITO DE YUCAY, PROVINCIA DE URUBAMBA, DEPARTAMENTO DE CUSCO

FTR-CB-PREV N° 0808-2025-ANA-AAA.UV-ALA.CZ

**PROPUESTA TECNICA:** LIMPIEZA, DESCOLMATACIÓN Y CONFORMACIÓN DE DIQUE CON ENROCADOS EN LA MARGEN DERECHA DEL RÍO VILCANOTA, SECTOR YUCAY, DEL DISTRITO YUCAY, PROVINCIA DE URUBAMBA, DEPARTAMENTO DE CUZCO.

1. UBICACIÓN:

AAA URUBAMBA VILCANOTA ALA CUSCO Fecha 20/10/2025

1.1. Ubicación política

Departamento CUSCO Provincia URUBAMBA Distrito YUCAY Sector YUCAY

1.2. Ubicación hidrográfica

Unidad hidrográfica CUENCA URUBAMBA Cuerpo de agua RIO VILCANOTA

1.3. Ubicación geográfica - Coordenadas UTM (Datum: WGS 84)

	Inicial			Final			Margen	Observación
	Norte (Y):	Este (X):	Zona	Norte (Y):	Este (X):	Zona		
TRAMO 1	8523713 m	816948 m	18L	8523832 m	816830 m	18L	Derecha	Dique enrocado
TRAMO 2	8524069 m	816717 m	18L	8524350 m	816560 m	18L	Derecha	Dique enrocado
TRAMO 3	8525831 m	814914 m	18L	8525853 m	814841 m	18L	Derecha	Dique enrocado

2. EVALUACIÓN DE LA ZONA EXPUESTA:

2.1 Tipo de peligro

inundacion ☒ flujo de detritos ☐ erosion fluvial ☐

2.2. Nivel de Peligro

Alto ☒ Muy Alto ☐

2.3. Geología

El tramo identificado, se establece en la margen derecha del río Vilcanota, donde el tipo de suelo encontrado es limoso arenoso y gravoso, que presenta erosión fluvial, que afecta los suelos en la margen y tramo identificado. La zona de estudio se encuentra ubicada al Oeste de la Cordillera Oriental y corresponden a las unidades denominadas valle interandino y las estribaciones de la Cordillera Oriental. La zona de estudio, se ubica a una altura de 3850 m.s.n.m. dentro de ellas se ubican algunas colinas bajas. Las estribaciones de la zona estudio, emergen abruptamente elevaciones de cerros. Regionalmente en la zona del proyecto se han encontrado las siguientes formaciones geológicas, describiéndose desde la más antigua a la reciente.

Gravoso	<input checked="" type="checkbox"/>	Arenas	<input checked="" type="checkbox"/>	Limo	<input checked="" type="checkbox"/>	Arcillas	-
Gravoso( Mayores a 2 mm), Arenoso( 2 mm - 0.1 mm) y Arcilloso( menores de 0.1 mm)							

2.4. Hidrología

El sector de Yucay, tiene flujo de agua permanente, con un caudal en épocas secas de aproximadamente de 30 m<sup>3</sup>/s y en épocas de lluvia sobrepasa los 580 m<sup>3</sup>/s aproximadamente según datos obtenidos de la estación hidrológica de Písaq, las aguas discurridas por las quebradas ingresan al río Vilcanota, tiene como punto crítico en dicho sector se colmata en épocas de avenidas con material de derrumbe, por lo que es importante descolmatar y proponer estructuras de control de avenidas en las partes altas de la quebrada, la pendiente promedio es de 0.028, un ancho promedio de 65 m aproximadamente, con una profundidad promedio de 1.20 m., las precipitaciones pluviales se dan de diciembre a marzo, con aumento de intensas precipitaciones en los meses de enero y febrero.

En la región Cusco se ha presentado el Fenómeno El Niño (FEN), los más recientes, el año 2010 con caudal máximo instantáneo en el río Vilcanota de 1200 m<sup>3</sup>/seg. El análisis de estos datos ha permitido construir un modelo estadístico, a través de la distribución de los datos, que permite reproducir los valores observados en la estación de aforo, y en consecuencia nos permite proyectar caudales de diseño para diferentes periodos de retorno con cierta probabilidad de no excedencia.





## 2.5. Elementos expuestos:

En la zona de intervención, se identificaron los siguientes elementos expuestos:

Nº de Habitantes	Nº de Viviendas	Tipo	Nº de I.E.P./I.E.S.	Nombre	Centros de Salud	Nombre	Otros	Nombre
400	20	ladrillo, bloque de cemento			-	-	-	-
		Piedra, sillar con cal ó cemento	-	-	-	-	-	-
	80	Adobe ó tapia	-	-	-	-	-	-
		Quincha (caña con barro)	-	-	-	-	-	-
		Piedra con barro	-	-	-	-	-	-
		Madera (Pona, Tornillo, etc.)	-	-	-	-	-	-
		Otro material						

En la zona intervenida se ha identificado las siguientes áreas productivas e infraestructuras relacionadas:

Area Total (ha)	Cultivos	Área (ha)	Total cabezas de Ganado	Clase	Nº	Infraestructura afectada	Nombre	Cantidad	Longitud (m)
100.00	Maiz	100				Bocatomas	-	-	-
	-	-				Canales	-	-	-
	-	-				Puentes	-	-	-
	-	-				Carreteras	Via vecinal	1	1,000
	-	-				Redes Electricas	-	-	-
	-	-				Servicios de agua y desagüe	-	-	-

## 3. PROPUESTA TECNICA:

### 3.1.-Estructural

Tipo	Unidad de medida	Cantidad	Descripción de la propuesta	Observaciones
DIQUE ENROCADO	km	0,569	Se propone, implementar 3 estructuras de protección de tipo dique enrocado el primero en la margen derecha en una longitud de 171 m.l, el segundo en la margen derecha de longitud 322 m.l y el tercero en el margen derecho de longitud 76 m.l conformada por rocas colocadas con ayuda de equipos mecánicos. La sección transversal del dique es de 3,00 metros de alto, 2 metros de ancho de la corona. El material utilizado para el enrocado consistirá en roca sólida y no deleznable resistente a la abrasión, dique tipo escollera, con una profundidad en la uña de 1,50 m, con una longitud total de 569 m.l.	

### 3.2.- Medida No Estructural

Tipo	Unidad de medida	Cantidad	Descripción de la propuesta	Observaciones
LIMPIEZA Y DESCOLMATACIÓN	Km	0,569	conjuntamente con trabajos de limpieza y descolmatación del cauce de un ancho promedio 60.00 metros con una longitud de 569.00 m, por una altura de 0,60 m, como se establece en los metrados	
CONFORMACIÓN DE DIQUE CON MATERIAL PROPIO	Km	0,569	conformada por rocas colocadas con ayuda de equipos mecánicos. La sección transversal del dique es de 3,00 metros de alto, 2 metros de ancho de la corona.	

#### 3.2.1 Acciones Complementarias

Sensibilizar sobre los sistemas de alerta temprana comunitaria, mapas de evacuación, zonas seguras y ayuda humanitaria, asimismo la Autoridad Nacional del Agua debe realizar capacitaciones sobre la importancia de la delimitación de fajas marginales asociada a un ordenanza local o regional, talleres de sensibilización a la población en temas de gestión de riesgos de desastres, para que las poblaciones afectadas se encuentren preparadas a los fenómenos negativos de la naturaleza.

#### 4. ESQUEMA DE PROPUESTA TÉCNICA:

##### 4.1.- VISTA DE PLANTA

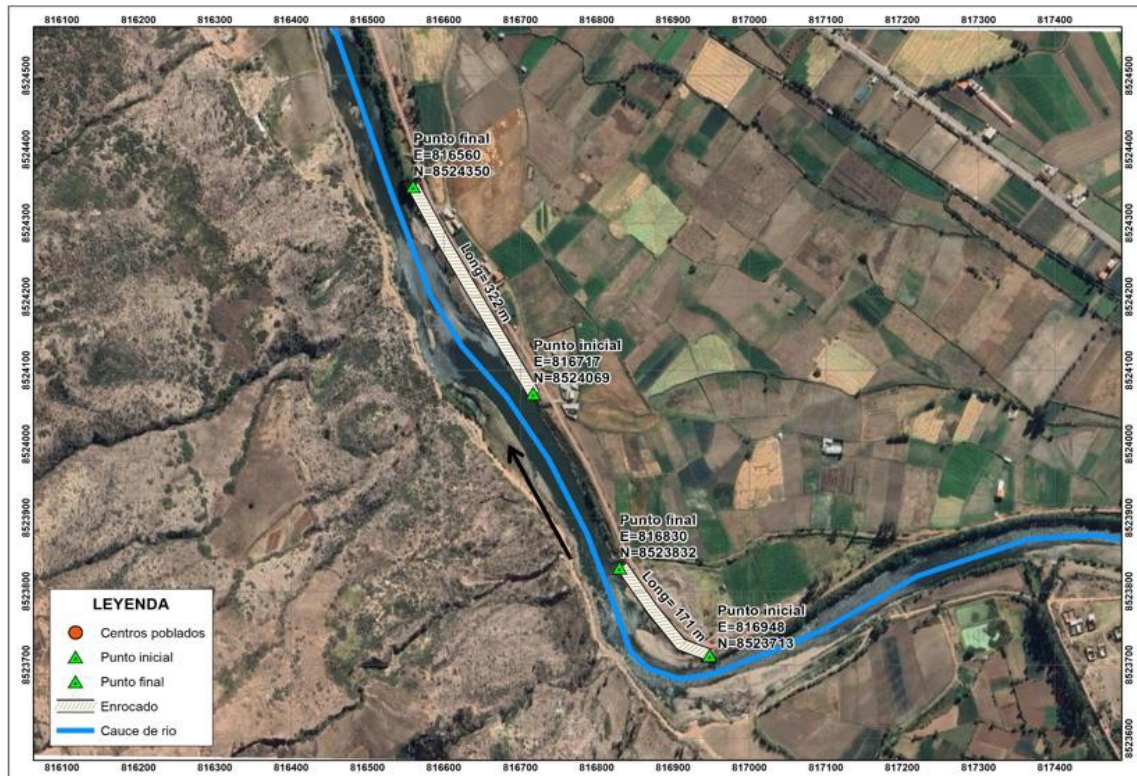

##### 4.2 VISTA DE PERFIL

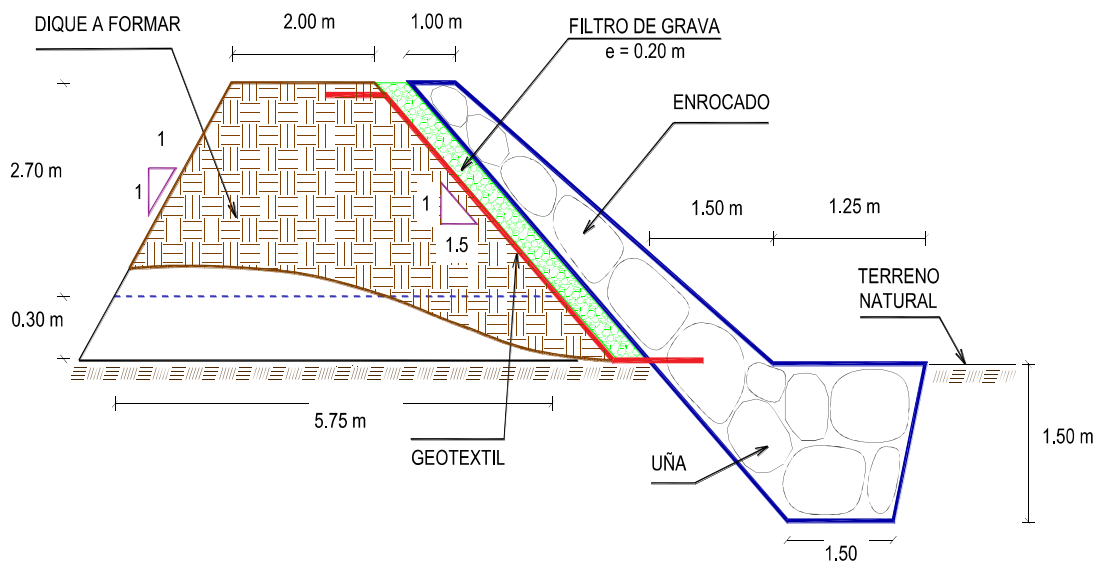

#### 5. IMAGEN SATELITAL DE ZONA VULNERABLE (GOOGLE EARTH)







Firmado digitalmente por PUMASUPA HUAMAN Isais FAU 20520711865 hard Motivo: Doy V° B°  
Profesional de la ALA que ha elaborado la ficha técnica referencial



Firmado digitalmente por VELARDE QUISPE Melquides Javier FAU 20520711865 hard Motivo: Doy V° B°  
Administrador de La Administración Local Del Agua



Firmado digitalmente por CHAVEZ MOSCOSO Gerardo Cristian FAU 20520711865 hard Motivo: Doy V° B° Por Encargo  
Profesional Designado Por La AAA



Firmado digitalmente por DONAYRE MOSCOSO Samuel FAU 20520711865 hard Motivo: Doy V° B°  
Director de La Autoridad Administrativa Del Agua



**6. PANEL FOTOGRÁFICO DE ZONA VULNERABLE**



**FIGURA N°01:** BASE DEL TALUD DEL RIO SE OBSERVA EL SOCAVAMIENTO Y EROSION DEL MISMO EL CUAL DEBILITA Y PODRIA AFECTAR VIVIENDAS Y AREAS DE CULTIVO.



**FIGURA N°02:** BASE DEL TALUD DEL RIO SE OBSERVA EL SOCAVAMIENTO Y EROSION DEL MISMO EL CUAL DEBILITA Y PODRIA AFECTAR LOS TALUDES DEL CAUCE DEL RIO VILCANOTA.



## 7. PRESUPUESTO ESTIMADO:

ITEM	DESCRIPCIÓN	UND.	METRADO	PRECIO S/.	PARCIAL S/.
<b>LIMPIEZA, DESCOLMATACIÓN (L = 569.00 m) Y CONFORMACIÓN DE DIQUE C/ENROCADO, (L = 569.00 m)</b>					
<b>01.01</b>	<b>OBRAS PROVISIONALES</b>				<b>3,184.54</b>
01.01.01	CASETA DE GUARDIANIA Y ALMACEN	m2	15.00	93.73	1,405.95
01.01.02	CARTEL INFORMATIVO DE LA ACTIVIDAD 3.60 x 4.80 m	und	1.00	1,778.59	1,778.59
<b>01.02</b>	<b>TRABAJOS PRELIMINARES</b>				<b>32,119.46</b>
01.02.01	MOVILIZACIÓN Y DESMOVILIZACIÓN DE MAQUINARIA	vje	2.00	10,021.59	20,043.18
01.02.02	HABILITACION DE VIAS DE ACCESO	km	0.50	7,721.90	3,860.95
01.02.03	RAMPA DE INGRESO Y SALIDA A LA ZONA DE TRABAJO	m3	135.00	6.03	814.05
01.02.04	TRAZO Y REPLANTEO	KM	1.14	1,881.02	2,144.36
01.02.05	CONTROL TOPOGRAFICO	Km	1.14	2,830.63	3,226.92
01.02.05	DESVÍO DEL RÍO	m	100.00	20.30	2,030.00
<b>01.03</b>	<b>MOVIMIENTO DE TIERRAS</b>				<b>495,288.51</b>
01.03.02	LIMPIEZA Y DESCOLMATACIÓN DEL CAUCE	m3	20,484.00	7.33	150,147.72
01.03.03	CONFORMACIÓN DE DIQUE CON MATERIAL PROPIO	m3	6,614.63	7.65	50,601.92
01.03.04	EXCAVACIÓN PARA UÑA DE ENROCADO	m3	1,813.69	13.05	23,668.65
01.03.05	PERFILADO Y REFINE EN TALUD DE DIQUE	m2	2,414.06	3.95	9,535.54
01.03.06	ELIMINACIÓN DE MATERIAL EXCEDENTE	m3	18,035.52	14.49	261,334.68
<b>01.04</b>	<b>PROTECCIÓN CON ENROCADO</b>				<b>755,055.73</b>
01.04.01	GEOTEXTIL NO TEJIDO DE 400 GR/M2 (INCLUYE SUMINISTRO E INSTALACION)	m2	3,665.86	16.20	59,386.93
01.04.02	SUMINISTRO, TRANSPORTE Y COLOCACION DE FILTRO DE GRAVA	m3	341.40	133.25	45,491.55
01.04.03	EXTRACCIÓN DE ROCAS CON EXPLOSIVOS PARA ENROCADO	m3	3,947.44	41.00	161,845.04
01.04.04	SELECCIÓN Y ACOPIO DE ROCAS	m3	3,947.44	18.88	74,527.67
01.04.05	CARGUÍO Y TRANSPORTE DE ROCAS	m3	3,947.44	86.73	342,361.47
01.04.06	ACOMODO DE ROCAS EN UÑA DE ENROCADO	m3	1,450.95	21.78	31,601.69
01.04.07	ACOMODO DE ROCAS EN TALUD DE ENROCADO	m3	1,707.00	23.34	39,841.38
<b>1.05</b>	<b>FLETE TERRESTRE</b>				<b>15,000.00</b>
01.05.01	FLETE TERRESTRE	glb	1.00	15,000.00	15,000.00
<b>COSTO DIRECTO</b>					<b>1,300,648.24</b>
GASTOS GENERALES					130,064.82
UTILIDAD					130,064.82
<b>SUB TOTAL</b>					<b>1,560,777.89</b>
IGV (18%)					280,940.02
<b>TOTAL</b>					<b>1,841,717.91</b>
SUPERVISIÓN					39,019.45
SEGUIMIENTO Y MONITOREO					13,006.48
FICHA DEFINITIVA					15,000.00
<b>PRESUPUESTO TOTAL REFERENCIAL</b>					<b>1,908,743.84</b>

**SON: UN MILLON NOVECIENTOS OCHO MIL SETECIENTOS CUARENTA Y TRES CON 84/100 SOLES**

**NOTA: EL PRESUPUESTO ES REFERENCIAL, DEBIENDO SER LA FICHA TECNICA DEFINITIVA LA QUE ESTABLEZCA EL PRESUPUESTO FINAL DE LA ACTIVIDAD U OBRA**

## 8. CRONOGRAMA REFERENCIAL DE LA PROPUESTA TECNICA

ITEM	ACTIVIDAD	UND.	N° días	PLAZO DE EJECUCION															
				MES 01				MES 02				MES 03				MES 04			
				I	II	III	IV	I	II	III	IV	I	II	III	IV	I	II	III	IV
LIMPIEZA, DESCOLMATACIÓN (L = 569.00 m) Y CONFORMACIÓN DE DIQUE C/ENROCADO, (L = 569.00 m)																			
01.01	OBRAS PROVISIONALES																		
01.01.01	CASETA DE GUARDIANIA Y ALMACEN	m2	1.00																
01.01.02	CARTEL INFORMATIVO DE LA ACTIVIDAD 3.60 x 4.80 m	und	1.00																
01.02	TRABAJOS PRELIMINARES																		
01.02.01	MOVILIZACIÓN Y DESMOVILIZACIÓN DE MAQUINARIA	vje	2.00																
01.02.02	HABILITACION DE VIAS DE ACCESO	km	1.00																
01.02.03	RAMPA DE INGRESO Y SALIDA A LA ZONA DE TRABAJO	m3	1.00																
01.02.04	TRAZO Y REPLANTEO	KM	3.00																
01.02.05	CONTROL TOPOGRAFICO	Km	6.00																
01.02.05	DESVÍO DEL RÍO	m	1.00																
01.03	MOVIMIENTO DE TIERRAS																		
01.03.02	LIMPIEZA Y DESCOLMATACIÓN DEL CAUCE	m3	9.00																
01.03.03	CONFORMACIÓN DE DIQUE CON MATERIAL PROPIO	m3	9.00																
01.03.04	EXCAVACIÓN PARA UÑA DE ENROCADO	m3	6.00																
01.03.05	PERALTEO Y ENROSCADO DEL TALUD DE DIQUE	m3	3.00																

Página 1

### ACTIVIDADES A REALIZAR PARA EL CUMPLIMIENTO DE LA PROPUESTA TECNICA REFERENCIAL

Fecha de elaboración de la ficha: 20/10/2025

\* LA PROPUESTA TECNICA ES REFERENCIAL Y PUEDE VARIAR DE ACUERDO AL ESTUDIO DE LA FICHA TECNICA DEFINITIVA



### PRESUPUESTO REFERENCIAL DE LA PROPUESTA TECNICA

**Actividad** PROPUESTA TECNICA: LIMPIEZA, DESCOLMATACIÓN Y PROTECCIÓN CON ENROCADO EN LA MARGEN DERECHA DEL RIO VILCANOTA, SECTOR DE YUCAY, DISTRITO DE YUCAY, PROVINCIA DE URUBAMBA, DEPARTAMENTO DE CUSCO

**Lugar** SECTOR YUCAY, DEL DISTRITO YUCAY, PROVINCIA DE URUBAMBA, DEPARTAMENTO DE CUZCO..

**Fecha** 20/10/2025

ITEM	DESCRIPCIÓN	UND.	METRADO	PRECIO S/.	PARCIAL S/.
<b>LIMPIEZA, DESCOLMATACIÓN (L = 569.00 m) Y CONFORMACIÓN DE DIQUE C/ENROCADO, (L = 569.00 m)</b>					
<b>01.01</b>	<b>OBRAS PROVISIONALES</b>				<b>3,184.54</b>
01.01.01	CASETA DE GUARDIANIA Y ALMACEN	m2	15.00	93.73	1,405.95
01.01.02	CARTEL INFORMATIVO DE LA ACTIVIDAD 3.60 x 4.80 m	und	1.00	1,778.59	1,778.59
<b>01.02</b>	<b>TRABAJOS PRELIMINARES</b>				<b>32,119.46</b>
01.02.01	MOVILIZACIÓN Y DESMOVILIZACIÓN DE MAQUINARIA	vje	2.00	10,021.59	20,043.18
01.02.02	HABILITACIÓN DE VIAS DE ACCESO	km	0.50	7,721.90	3,860.95
01.02.03	RAMPA DE INGRESO Y SALIDA A LA ZONA DE TRABAJO	m3	135.00	6.03	814.05
01.02.04	TRAZO Y REPLANTEO	KM	1.14	1,881.02	2,144.36
01.02.05	CONTROL TOPOGRAFICO	Km	1.14	2,830.63	3,226.92
01.02.05	DESVÍO DEL RÍO	m	100.00	20.30	2,030.00
<b>01.03</b>	<b>MOVIMIENTO DE TIERRAS</b>				<b>495,288.51</b>
01.03.02	LIMPIEZA Y DESCOLMATACIÓN DEL CAUCE	m3	20,484.00	7.33	150,147.72
01.03.03	CONFORMACIÓN DE DIQUE CON MATERIAL PROPIO	m3	6,614.63	7.65	50,601.92
01.03.04	EXCAVACIÓN PARA UÑA DE ENROCADO	m3	1,813.69	13.05	23,668.65
01.03.05	PERFILADO Y REFINE EN TALUD DE DIQUE	m2	2,414.06	3.95	9,535.54
01.03.06	ELIMINACIÓN DE MATERIAL EXCEDENTE	m3	18,035.52	14.49	261,334.68
<b>01.04</b>	<b>PROTECCIÓN CON ENROCADO</b>				<b>755,055.73</b>
01.04.01	GEOTEXTIL NO TEJIDO DE 400 GR/M2 (INCLUYE SUMINISTRO E INSTALACION)	m2	3,665.86	16.20	59,386.93
01.04.02	SUMINISTRO, TRANSPORTE Y COLOCACION DE FILTRO DE GRAVA	m3	341.40	133.25	45,491.55
01.04.03	EXTRACCIÓN DE ROCAS CON EXPLOSIVOS PARA ENROCADO	m3	3,947.44	41.00	161,845.04
01.04.04	SELECCIÓN Y ACOPIO DE ROCAS	m3	3,947.44	18.88	74,527.67
01.04.05	CARGUÍO Y TRANSPORTE DE ROCAS	m3	3,947.44	86.73	342,361.47
01.04.06	ACOMODO DE ROCAS EN UÑA DE ENROCADO	m3	1,450.95	21.78	31,601.69
01.04.07	ACOMODO DE ROCAS EN TALUD DE ENROCADO	m3	1,707.00	23.34	39,841.38
<b>1.05</b>	<b>FLETE TERRESTRE</b>				<b>15,000.00</b>
01.05.01	FLETE TERRESTRE	glb	1.00	15,000.00	15,000.00

<b>COSTO DIRECTO</b>	<b>1,300,648.24</b>
GASTOS GENERALES	130,064.82
UTILIDAD	130,064.82
<b>SUB TOTAL</b>	<b>1,560,777.89</b>
IGV (18%)	280,940.02
<b>TOTAL</b>	<b>1,841,717.91</b>
SUPERVISIÓN	39,019.45
SEGUIMIENTO Y MONITOREO	13,006.48
FICHA DEFINITIVA	15,000.00
<b>PRESUPUESTO TOTAL REFERENCIAL</b>	<b>1,908,743.84</b>

**SON: UN MILLON NOVECIENTOS OCHO MIL SETECIENTOS CUARENTA Y TRES CON 84/100 SOLES**

**NOTA: EL PRESUPUESTO ES REFERENCIAL, DEBIENDO SER LA FICHA TECNICA DEFINITIVA LA QUE ESTABLEZCA EL PRESUPUESTO FINAL DE LA ACTIVIDAD U OBRA**



### PLANILLA GENERAL DE METRADOS REFERENCIAL DE LA PROPUESTA TECNICA

**Actividad:** PROPUESTA TECNICA: LIMPIEZA, DESCOLMATACIÓN Y PROTECCIÓN CON ENROCADO EN LA MARGEN DERECHA DEL RIO VILCANOTA, SECTOR DE YUCAY, DISTRITO DE YUCAY, PROVINCIA DE URUBAMBA, DEPARTAMENTO DE CUZCO.

**Ubicación:** SECTOR YUCAY, DEL DISTRITO YUCAY, PROVINCIA DE URUBAMBA, DEPARTAMENTO DE CUZCO..

**Fecha :** 20/10/2025

Item	Descripción	Unid.	Nro veces	Dimensiones			Parcial	Total
				Largo	Ancho	Altura		
LIMPIEZA, DESCOLMATACIÓN (L = 569.00 m) Y CONFORMACIÓN DE DIQUE C/ENROCADO, (L = 569.00 m)								
1.01	OBRAS PROVISIONALES							
01.01.01	CASETA DE GUARDIANIA Y ALMACEN	m2	1.00	3.00	5.00		15.00	15.00
01.01.02	CARTEL INFORMATIVO DE LA ACTIVIDAD 3.60 x 4.80 m	Und.	1.00				1.00	1.00
1.02	TRABAJOS PRELIMINARES							
01.02.01	MOVILIZACIÓN Y DESMOVILIZACIÓN MAQUINARIA PESADA	vje	2.00				2.00	2.00
01.02.02	MANTENIMIENTO Y/O HABILITACION DE VIAS DE ACCESO	Km	1.00	0.50			0.50	0.50
01.02.03	RAMPA DE INGRESO Y SALIDA A LA ZONA DE TRABAJO	m3		15.00	3.00	3.00	135.00	135.00
01.02.04	TRAZO Y REPLANTEO	Km	1.00					1.14
	LIMPIEZA Y DESCOLMATACION		1.00	0.57				
	DIQUE ENROCADO		1.00	0.57				
01.02.05	CONTROL TOPOGRAFICO	Km	1.00					1.14
	LIMPIEZA Y DESCOLMATACION			0.57				
	DIQUE ENROCADO			0.57				
01.02.06	DESVÍO DEL RÍO	M	1.00	100.00			100.00	100.00
1.03	MOVIMIENTO DE TIERRAS							
01.03.01	LIMPIEZA Y DESCOLMATACIÓN DEL CAUCE	m3	1.00	569.00	60.00	0.60	20,484.00	20,484.00
01.03.02	CONFORMACIÓN DE DIQUE CON MATERIAL PROPIO	m3	1.00	569.00	3.88	3.00	6,614.63	6,614.63
					area			
01.03.03	EXCAVACIÓN PARA UÑA DE ENROCADO	m3	1.00	569.00	3.19		1,813.69	1,813.69
01.03.04	PERFILADO Y REFINE EN TALUD DE DIQUE	m2	1.00	569.00		4.24	2,414.06	2,414.06
						esponj		
01.03.05	ELIMINACIÓN DE MATERIAL EXCEDENTE	m3	1.00	15,683.06		1.15	18,035.52	18,035.52
1.04	PROTECCIÓN CON ENROCADO							
01.04.01	GEOTEXTIL NO TEJIDO DE 400 GR/M2 (INCLUYE SUMINISTRO E INSTALACION)	m2	1.00	569.00	6.44		3,665.86	3,665.86
01.04.02	SUMINISTRO, TRANSPORTE Y COLOCACION DE FILTRO DE GRAVA	m3	1.00	569.00	0.60		341.40	341.40
01.04.03	EXTRACCIÓN DE ROCAS CON EXPLOSIVOS PARA ENROCADO	m3			area			3,947.44
	Extracción de rocas para talud		1.00	569.00	3.75		2,133.75	
	Extracción de rocas para uña		1.00	569.00	3.19		1,813.69	
01.04.04	SELECCIÓN Y ACOPIO DE ROCAS	m3						3,947.44
	Selección y acopio de rocas para talud		1.00	569.00	3.75		2,133.75	
	Selección y acopio de rocas para uña		1.00	569.00	3.19		1,813.69	
01.04.05	CARGUÍO Y TRANSPORTE DE ROCAS	m3						3,947.44
	Carguío y transporte de rocas para talud		1.00	569.00	3.75		2,133.75	
	Carguío y transporte de rocas para uña		1.00	569.00	3.19		1,813.69	
01.04.06	ACOMODO DE ROCAS EN UÑA DE ENROCADO	m3						1,450.95
	Acomodo de rocas para uña de enrocado		1.00	569.00	3.19		1,450.95	
01.04.07	ACOMODO DE ROCAS EN TALUD DE ENROCADO	m3						1,707.00
	Acomodo de rocas para talud de enrocado		1.00	569.00	3.75		1,707.00	
1.05	FLETE TERRESTRE							
01.05.01	FLETE TERRESTRE	glb	1.00				1.00	1.00

### ESQUEMA DE LA PROPUESTA TECNICA

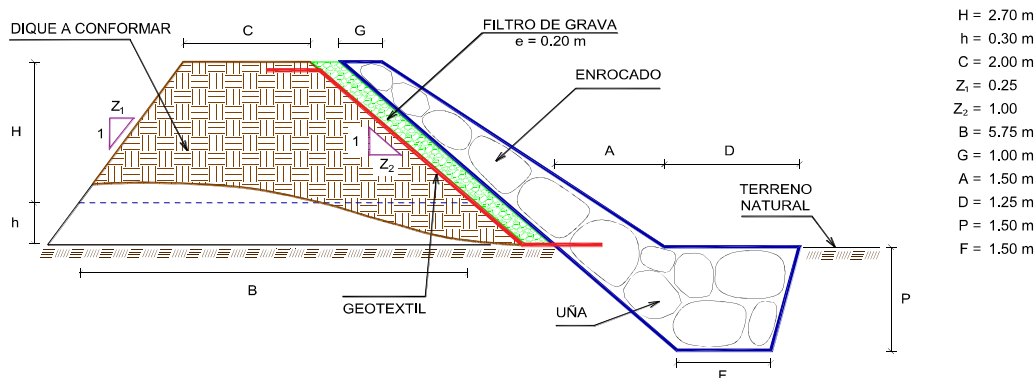

% de vacios en el enrocado = 20%

NOTA: LOS METRADOS SON REFERENCIALES, DEBIENDO SER LA FICHA TECNICA DEFINITIVA LA QUE ESTABLEZCA LOS VALORES FINALES, DE ACUERDO AL PLANTEAMIENTO ESTRUCTURAL

  
 Firmado digitalmente por PUMASUPA HUAMAN Isis FAU 20520711865 hard Motivo: Doy V° B°

Profesional de la ALA que ha elaborado la ficha técnica referencial

  
 Firmado digitalmente por VELARDE QUISPE Melquides Javier FAU 20520711865 hard Motivo: Doy V° B°

Administrador de La Administración Local Del Agua

  
 Firmado digitalmente por CHAVEZ MOSCOSO Gerardo Cristian FAU 20520711865 hard Motivo: Doy V° B° Por Encargo

Profesional Designado Por La AAA

  
 Firmado digitalmente por DONAYRE MOSCOSO Samuel FAU 20520711865 hard Motivo: Doy V° B°

Director de La Autoridad Administrativa Del Agua

### ANALISIS DE COSTOS UNITARIOS REFERENCIAL DE LA PROPUESTA TECNICA

**Presupuesto:** PROPUESTA TECNICA: LIMPIEZA, DESCOLMATACIÓN Y PROTECCIÓN CON ENROCADO EN LA MARGEN DERECHA DEL RIO VILCANOTA, SECTOR DE YUCAY, DISTRITO DE YUCAY, PROVINCIA DE URUBAMBA, DEPARTAMENTO DE CUSCO

**Lugar:** SECTOR YUCAY, DEL DISTRITO YUCAY, PROVINCIA DE URUBAMBA, DEPARTAMENTO DE CUZCO..

**Fecha:** 20/10/2025

Partida	<b>01.01 CASETA DE GUARDIANIA Y/O ALMACEN</b>					
Rendimiento	<b>m2/DIA</b>	<b>20.0000</b>	<b>EQ. 20.0000</b>	Costo unitario directo por : m2		<b>93.73</b>
<b>Código</b>	<b>Descripción Recurso</b>	<b>Unidad</b>	<b>Cuadrilla</b>	<b>Cantidad</b>	<b>Precio S/.</b>	<b>Parcial S/.</b>
<b>Mano de Obra</b>						
0101010003	OPERARIO	hh	1.0000	0.4000	28.46	11.38
0101010004	OFICIAL	hh	1.0000	0.4000	22.40	8.96
0101010005	PEON	hh	1.0000	0.4000	20.29	8.12
						<b>28.46</b>
<b>Materiales</b>						
02041200010005	CLAVOS PARA MADERA CON CABEZA DI	kg		0.2500	7.25	1.81
0204180008	CALAMINA GALVANIZADA e=0.14 mm	m2		0.8000	9.60	7.68
0231010001	MADERA TORNILLO	p2		6.0000	7.00	42.00
02310500010007	TRIPLAY LUPUNA E= 6 mm	m2		0.7500	17.24	12.93
						<b>64.42</b>
<b>Equipos</b>						
0301010006	HERRAMIENTAS MANUALES	%mo		3.0000	28.46	0.85
						<b>0.85</b>
Partida	<b>01.02 CARTEL DE IDENTIFICACION DE ACTIVIDAD</b>					
Rendimiento	<b>und/DIA</b>	<b>1.0000</b>	<b>EQ. 1.0000</b>	Costo unitario directo por : und		<b>1,778.59</b>
<b>Código</b>	<b>Descripción Recurso</b>	<b>Unidad</b>	<b>Cuadrilla</b>	<b>Cantidad</b>	<b>Precio S/.</b>	<b>Parcial S/.</b>
<b>Mano de Obra</b>						
0101010003	OPERARIO	hh	1.0000	8.0000	28.46	227.68
0101010005	PEON	hh	2.0000	16.0000	20.29	324.64
						<b>552.32</b>
<b>Materiales</b>						
02041200010009	CLAVOS PARA MADERA CON CABEZA DI	kg		2.0000	7.25	14.50
0207030001	HORMIGON	m3		0.4800	40.00	19.20
0213010001	CEMENTO PORTLAND TIPO I (42,5 kg)	bol		1.2000	30.00	36.00
0231010001	MADERA TORNILLO	p2		70.0000	7.00	490.00
02901500260004	GIGANTOGRAFIA SEGUN DISEÑO	und		1.0000	650.00	650.00
						<b>1,209.70</b>
<b>Equipos</b>						
0301010006	HERRAMIENTAS MANUALES	%mo		3.0000	552.32	16.57
						<b>16.57</b>
Partida	<b>02.01 MOVILIZACION Y DESMOVILIZACION DE MAQUINARIAS Y EQUIPOS</b>					
Rendimiento	<b>glo/DIA</b>	<b>1.0000</b>	<b>EQ. 1.0000</b>	Costo unitario directo por : glo		<b>10,021.59</b>
<b>Código</b>	<b>Descripción Recurso</b>	<b>Unidad</b>	<b>Cuadrilla</b>	<b>Cantidad</b>	<b>Precio S/.</b>	<b>Parcial S/.</b>
<b>Mano de Obra</b>						
0101010005	PEON	hh	6.0000	48.0000	20.29	973.92
						<b>973.92</b>
<b>Equipos</b>						
0301010006	HERRAMIENTAS MANUALES	%mo		3.0000	973.92	29.22
03012200010004	CAMION PLATAFORMA 4 x 6 300 HP 19 l hm		0.7500	6.0000	452.00	2,712.00
0301220011	CAMION SEMI TRAYLER 6 x4 330 HP 35 l hm		1.8750	15.0000	420.43	6,306.45
						<b>9,047.67</b>
Partida	<b>02.02 HABILITACION DE CAMINO DE ACCESO</b>					
Rendimiento	<b>km/DIA</b>	<b>0.8000</b>	<b>EQ. 0.8000</b>	Costo unitario directo por : km		<b>7,721.90</b>
<b>Código</b>	<b>Descripción Recurso</b>	<b>Unidad</b>	<b>Cuadrilla</b>	<b>Cantidad</b>	<b>Precio S/.</b>	<b>Parcial S/.</b>
<b>Mano de Obra</b>						
0101010004	OFICIAL	hh	1.0000	10.0000	22.40	224.00
0101010005	PEON	hh	1.0000	10.0000	20.29	202.90
						<b>426.90</b>
<b>Equipos</b>						
03011800020002	TRACTOR DE ORUGAS DE 300-330 HP	hm	1.0000	10.0000	729.50	7,295.00
						<b>7,295.00</b>



Firmado digitalmente por PUMASUPA HUAMAN Isais FAU 20520711865 hard Motivo: Doy V° B°

Profesional de la ALA que ha elaborado la ficha técnica referencial



Firmado digitalmente por VELARDE QUISPE Melquides Javier FAU 20520711865 hard Motivo: Doy V° B°

Administrador de La Administración Local Del Agua



Firmado digitalmente por CHAVEZ MOSCOSO Gerardo Cristian FAU 20520711865 hard Motivo: Doy V° B° Por Encargo

Profesional Designado Por La AAA



Firmado digitalmente por DONAYRE MOSCOSO Samuel FAU 20520711865 hard Motivo: Doy V° B°

Director de La Autoridad Administrativa Del Agua

Partida	<b>02.03 RAMPAS DE ACCESO A LA ACTIVIDAD</b>					
Rendimiento	<b>m3/DIA</b>	<b>1,000.0000</b>	<b>EQ. 1,000.0000</b>	Costo unitario directo por : m3		<b>6.03</b>
<b>Código</b>	<b>Descripción Recurso</b>	<b>Unidad</b>	<b>Cuadrilla</b>	<b>Cantidad</b>	<b>Precio S/.</b>	<b>Parcial S/.</b>
<b>Mano de Obra</b>						
0101010005	PEON	hh	1.0000	0.0080	20.29	0.16
0101010010	OFICIAL (CONTROLADOR)	hh	0.1000	0.0008	22.40	0.02
						<b>0.18</b>
<b>Equipos</b>						
0301010006	HERRAMIENTAS MANUALES	% mo		3.0000	0.18	0.01
03011800020002	TRACTOR DE ORUGAS DE 300-330 HP	hm	1.0000	0.0080	729.50	5.84
						<b>5.85</b>

Partida	<b>02.04 TRAZO Y REPLANTEO</b>					
Rendimiento	<b>km/DIA</b>	<b>0.5000</b>	<b>EQ. 0.5000</b>	Costo unitario directo por : km		<b>1,881.02</b>
<b>Código</b>	<b>Descripción Recurso</b>	<b>Unidad</b>	<b>Cuadrilla</b>	<b>Cantidad</b>	<b>Precio S/.</b>	<b>Parcial S/.</b>
<b>Mano de Obra</b>						
0101010003	OPERARIO	hh	0.1000	1.6000	28.46	45.54
0101010005	PEON	hh	0.5000	8.0000	20.29	162.32
0101030000	TOPOGRAFO	hh	1.0000	16.0000	29.42	470.72
01010300030003	AYUDANTE DE TOPOGRAFIA	hh	0.5000	8.0000	22.40	179.20
						<b>857.78</b>
<b>Materiales</b>						
02040300010043	FIERRO 3/8"	var		0.5000	22.30	11.15
0213010001	CEMENTO PORTLAND TIPO I (42.5 kg)	bol		3.6000	30.00	108.00
02130300010003	YESO BOLSA 25 kg	bol		3.0000	20.00	60.00
0231040001	ESTACAS DE MADERA	und		50.0000	4.65	232.50
0240020001	PINTURA ESMALTE	gal		0.3500	60.17	21.06
						<b>432.71</b>
<b>Equipos</b>						
0301000014	MIRAS	dia	2.0000	4.0000	17.36	69.44
0301000015	JALONES	dia	4.0000	8.0000	14.96	119.68
0301000022	ESTACION TOTAL	he	1.0000	16.0000	23.48	375.68
0301010006	HERRAMIENTAS MANUALES	% mo		3.0000	857.78	25.73
						<b>590.53</b>

Partida	<b>02.05 CONTROL TOPOGRAFICO</b>					
Rendimiento	<b>km/DIA</b>	<b>0.2000</b>	<b>EQ. 0.2000</b>	Costo unitario directo por : km		<b>2,830.63</b>
<b>Código</b>	<b>Descripción Recurso</b>	<b>Unidad</b>	<b>Cuadrilla</b>	<b>Cantidad</b>	<b>Precio S/.</b>	<b>Parcial S/.</b>
<b>Mano de Obra</b>						
0101010004	OFICIAL	hh	0.1000	4.0000	22.40	89.60
0101010005	PEON	hh	0.5000	20.0000	20.29	405.80
0101030000	TOPOGRAFO	hh	1.0000	40.0000	29.42	1,176.80
01010300030003	AYUDANTE DE TOPOGRAFIA	hh	0.2500	10.0000	22.40	224.00
						<b>1,896.20</b>
<b>Materiales</b>						
02130300010003	YESO BOLSA 25 kg	bol		3.0000	20.00	60.00
0231040001	ESTACAS DE MADERA	und		50.0000	4.65	232.50
0240020001	PINTURA ESMALTE	gal		0.2500	60.17	15.04
						<b>307.54</b>
<b>Equipos</b>						
0301000023	NIVEL TOPOGRAFICO	hm	1.0000	40.0000	14.25	570.00
0301010006	HERRAMIENTAS MANUALES	% mo		3.0000	1,896.20	56.89
						<b>626.89</b>

Partida	<b>02.06 DESVIO DE CAUCE DE RIO</b>					
Rendimiento	<b>m/DIA</b>	<b>320.0000</b>	<b>EQ. 320.0000</b>	Costo unitario directo por : m		<b>20.30</b>
<b>Código</b>	<b>Descripción Recurso</b>	<b>Unidad</b>	<b>Cuadrilla</b>	<b>Cantidad</b>	<b>Precio S/.</b>	<b>Parcial S/.</b>
<b>Mano de Obra</b>						
0101010003	OPERARIO	hh	1.0000	0.0250	28.46	0.71
0101010004	OFICIAL	hh	0.5000	0.0125	22.40	0.28
0101010005	PEON	hh	2.0000	0.0500	20.29	1.01
						<b>2.00</b>
<b>Equipos</b>						
0301010006	HERRAMIENTAS MANUALES	% mo		3.0000	2.00	0.06
03011800020002	TRACTOR DE ORUGAS DE 300-330 HP	hm	1.0000	0.0250	729.50	18.24
						<b>18.30</b>



Firmado digitalmente por PUMASUPA HUAMAN Isais FAU 20520711865 hard Motivo: Doy V° B°

Profesional de la ALA que ha elaborado la ficha técnica referencial



Firmado digitalmente por VELARDE QUISPE Melquiades Javier FAU 20520711865 hard Motivo: Doy V° B°

Administrador de La Administración Local Del Agua



Firmado digitalmente por CHAVEZ MOSCOSO Gerardo Cristian FAU 20520711865 hard Motivo: Doy V° B° Por Encargo

Profesional Designado Por La AAA



Firmado digitalmente por DONAYRE MOSCOSO Samuel FAU 20520711865 hard Motivo: Doy V° B°

Director de La Autoridad Administrativa Del Agua



Partida	<b>03.01 LIMPIEZA Y DESCOLMATACIÓN DE CAUCE DE RIO</b>					
Rendimiento	<b>m3/DIA</b>	<b>850.0000</b>	<b>EQ. 850.0000</b>	Costo unitario directo por : m3		<b>7.33</b>
<b>Código</b>	<b>Descripción Recurso</b>	<b>Unidad</b>	<b>Cuadrilla</b>	<b>Cantidad</b>	<b>Precio S/.</b>	<b>Parcial S/.</b>
	<b>Mano de Obra</b>					
0101010003	OPERARIO	hh	1.0000	0.0094	28.46	0.27
0101010005	PEON	hh	1.0000	0.0094	20.29	0.19
						<b>0.46</b>
	<b>Equipos</b>					
0301010006	HERRAMIENTAS MANUALES	%mo		3.0000	0.46	0.01
03011800020002	TRACTOR DE ORUGAS DE 300-330 HP	hm	1.0000	0.0094	729.50	6.86
						<b>6.87</b>
Partida	<b>03.02 CONFORMACION DE DIQUE SECO C/ MAQUINARIA CON MATERIAL PROPIO</b>					
Rendimiento	<b>m3/DIA</b>	<b>810.0000</b>	<b>EQ. 810.0000</b>	Costo unitario directo por : m3		<b>7.65</b>
<b>Código</b>	<b>Descripción Recurso</b>	<b>Unidad</b>	<b>Cuadrilla</b>	<b>Cantidad</b>	<b>Precio S/.</b>	<b>Parcial S/.</b>
	<b>Mano de Obra</b>					
0101010005	PEON	hh	1.0000	0.0099	20.29	0.20
0101010010	OFICIAL (CONTROLADOR)	hh	1.0000	0.0099	22.40	0.22
						<b>0.42</b>
	<b>Equipos</b>					
0301010006	HERRAMIENTAS MANUALES	%mo		3.0000	0.42	0.01
03011800020002	TRACTOR DE ORUGAS DE 300-330 HP	hm	1.0000	0.0099	729.50	7.22
						<b>7.23</b>
Partida	<b>03.03 EXCAVACION DE UÑA PARA DIQUE</b>					
Rendimiento	<b>m3/DIA</b>	<b>350.0000</b>	<b>EQ. 350.0000</b>	Costo unitario directo por : m3		<b>13.05</b>
<b>Código</b>	<b>Descripción Recurso</b>	<b>Unidad</b>	<b>Cuadrilla</b>	<b>Cantidad</b>	<b>Precio S/.</b>	<b>Parcial S/.</b>
	<b>Mano de Obra</b>					
0101010004	OFICIAL	hh	1.0000	0.0229	22.40	0.51
0101010005	PEON	hh	1.0000	0.0229	20.29	0.46
						<b>0.97</b>
	<b>Equipos</b>					
0301010006	HERRAMIENTAS MANUALES	%mo		5.0000	0.97	0.05
03011700010007	EXCAVADORA SOBRE ORUGAS 170 - 250	hm	1.0000	0.0229	525.13	12.03
						<b>12.08</b>
Partida	<b>03.04 PERFILADO Y REFINE EN TALUD DE DIQUE</b>					
Rendimiento	<b>m2/DIA</b>	<b>1,200.0000</b>	<b>EQ. 1,200.0000</b>	Costo unitario directo por : m2		<b>3.95</b>
<b>Código</b>	<b>Descripción Recurso</b>	<b>Unidad</b>	<b>Cuadrilla</b>	<b>Cantidad</b>	<b>Precio S/.</b>	<b>Parcial S/.</b>
	<b>Mano de Obra</b>					
0101010004	OFICIAL	hh	1.0000	0.0067	22.40	0.15
0101010005	PEON	hh	2.0000	0.0133	20.29	0.27
						<b>0.42</b>
	<b>Equipos</b>					
0301010006	HERRAMIENTAS MANUALES	%mo		3.0000	0.42	0.01
03011700010007	EXCAVADORA SOBRE ORUGAS 170 - 250	hm	1.0000	0.0067	525.13	3.52
						<b>3.53</b>

Partida	<b>03.05 ELIMINACION DE MATERIAL EXCEDENTE D=5 km</b>					
Rendimiento	<b>m3/DIA</b>	<b>1,200.0000</b>	<b>EQ. 1,200.0000</b>	Costo unitario directo por : m3		<b>14.49</b>
<b>Código</b>	<b>Descripción Recurso</b>	<b>Unidad</b>	<b>Cuadrilla</b>	<b>Cantidad</b>	<b>Precio S/.</b>	<b>Parcial S/.</b>
<b>Mano de Obra</b>						
0101010005	PEON	hh	1.0000	0.0067	20.29	0.14
0101010010	OFICIAL (CONTROLADOR)	hh	0.1000	0.0007	22.40	0.02
						<b>0.16</b>
<b>Equipos</b>						
03011600010005	CARGADOR SOBRE LLANTAS DE 200 - 25 hm	hm	1.0000	0.0067	399.70	2.68
0301220010	CAMION VOLQUETE 6 x 4 330HP15 M3	hm	4.0000	0.0267	436.20	11.65
						<b>14.33</b>
Partida	<b>04.01 GEOTEXTIL NO TEJIDO DE 400 GR/M2 (INCLUYE SUMINISTRO E INSTALACION)</b>					
Rendimiento	<b>m2/DIA</b>	<b>400.0000</b>	<b>EQ. 400.0000</b>	Costo unitario directo por : m2		<b>16.20</b>
<b>Código</b>	<b>Descripción Recurso</b>	<b>Unidad</b>	<b>Cuadrilla</b>	<b>Cantidad</b>	<b>Precio S/.</b>	<b>Parcial S/.</b>
<b>Mano de Obra</b>						
0101010003	OPERARIO	hh	1.0000	0.0200	28.46	0.57
0101010004	OFICIAL	hh	1.0000	0.0200	22.40	0.45
0101010005	PEON	hh	4.0000	0.0800	20.29	1.62
						<b>2.64</b>
<b>Materiales</b>						
0210020009	GEOTEXTIL NO TEJIDO MACTEX MT200	m2		1.0500	12.84	13.48
						<b>13.48</b>
<b>Equipos</b>						
0301010006	HERRAMIENTAS MANUALES	% mo		3.0000	2.64	0.08
						<b>0.08</b>
Partida	<b>04.02 SUMINISTRO, TRANSPORTE Y COLOCACION DE FILTRO DE GRAVA</b>					
Rendimiento	<b>m3/DIA</b>	<b>250.0000</b>	<b>EQ. 250.0000</b>	Costo unitario directo por : m3		<b>133.25</b>
<b>Código</b>	<b>Descripción Recurso</b>	<b>Unidad</b>	<b>Cuadrilla</b>	<b>Cantidad</b>	<b>Precio S/.</b>	<b>Parcial S/.</b>
<b>Mano de Obra</b>						
0101010005	PEON	hh	62.5000	2.0000	20.29	40.58
0101010010	OFICIAL (CONTROLADOR)	hh	3.1250	0.1000	22.40	2.24
						<b>42.82</b>
<b>Materiales</b>						
0207010012	GRAVA SELECCIONADA 2-6 MM3	m3		1.1000	76.27	83.90
						<b>83.90</b>
<b>Equipos</b>						
0301010006	HERRAMIENTAS MANUALES	% mo		3.0000	42.82	1.28
03011700010007	EXCAVADORA SOBRE ORUGAS 170 - 250 hm	hm	0.3125	0.0100	525.13	5.25
						<b>6.53</b>
Partida	<b>04.03 EXTRACCION DE ROCA C/EXPLOSIVOS</b>					
Rendimiento	<b>m3/DIA</b>	<b>200.0000</b>	<b>EQ. 200.0000</b>	Costo unitario directo por : m3		<b>41.00</b>
<b>Código</b>	<b>Descripción Recurso</b>	<b>Unidad</b>	<b>Cuadrilla</b>	<b>Cantidad</b>	<b>Precio S/.</b>	<b>Parcial S/.</b>
<b>Mano de Obra</b>						
0101010007	PERFORISTA	hh	2.0000	0.0800	30.99	2.48
0101010010	OFICIAL (CONTROLADOR)	hh	1.0000	0.0400	22.40	0.90
0101010011	AYUDANTE DE PERFORISTA	hh	2.0000	0.0800	29.30	2.34
01020100000013	TECNICO (AUTORIZADO x DISCAMEC)	hh	1.0000	0.0400	30.99	1.24
						<b>6.96</b>
<b>Materiales</b>						
0255100001	DINAMITA AL 65%	kg		0.2500	8.08	2.02
0255100009	MECHA L DE SEGURIDAD IMPERMEABLE	m		1.0000	15.00	15.00
0255100010	FULMINANTE	und		1.0000	4.00	4.00
0290230059	BARRENO DE 7/8" x 5 HP	und		0.0170	92.00	1.56
						<b>22.58</b>
<b>Equipos</b>						
0301010006	HERRAMIENTAS MANUALES	% mo		5.0000	6.96	0.35
03011400020002	MARTILLO NEUMATICO DE 29 kg	hm	2.0000	0.0800	10.18	0.81
03011400060005	COMPRESORA NEUMATICA 196 HP 600 - hm	hm	1.0000	0.0400	257.61	10.30
						<b>11.46</b>



Firmado digitalmente por PUMASUPA HUAMAN Isais FAU 20520711865 hard Motivo: Doy V° B°

Profesional de la ALA que ha elaborado la ficha técnica referencial



Firmado digitalmente por VELARDE QUISPE Melquiades Javier FAU 20520711865 hard Motivo: Doy V° B°

Administrador de La Administración Local Del Agua



Firmado digitalmente por CHAVEZ MOSCOSO Gerardo Cristian FAU 20520711865 hard Motivo: Doy V° B° Por Encargo

Profesional Designado Por La AAA



Firmado digitalmente por DONAYRE MOSCOSO Samuel FAU 20520711865 hard Motivo: Doy V° B°

Director de La Autoridad Administrativa Del Agua

Partida	<b>04.04 SELECCION Y ACOPIO DE ROCA EN CANTERA</b>					
Rendimiento	<b>m3/DIA</b>	<b>250.0000</b>	<b>EQ. 250.0000</b>	<b>Costo unitario directo por : m3</b>		<b>18.88</b>
<b>Código</b>	<b>Descripción Recurso</b>	<b>Unidad</b>	<b>Cuadrilla</b>	<b>Cantidad</b>	<b>Precio S/.</b>	<b>Parcial S/.</b>
	<b>Mano de Obra</b>					
0101010004	OFICIAL	hh	1.0000	0.0320	22.40	0.72
0101010005	PEON	hh	2.0000	0.0640	20.29	1.30
						<b>2.02</b>
	<b>Equipos</b>					
0301010006	HERRAMIENTAS MANUALES	% mo		3.0000	2.02	0.06
03011700010007	EXCAVADORA SOBRE ORUGAS 170 - 25(	hm	1.0000	0.0320	525.13	16.80
						<b>16.86</b>
Partida	<b>04.05 CARGUIO Y TRANSPORTE DE ROCA DIST. 16 km</b>					
Rendimiento	<b>m3/DIA</b>	<b>200.0000</b>	<b>EQ. 200.0000</b>	<b>Costo unitario directo por : m3</b>		<b>86.73</b>
<b>Código</b>	<b>Descripción Recurso</b>	<b>Unidad</b>	<b>Cuadrilla</b>	<b>Cantidad</b>	<b>Precio S/.</b>	<b>Parcial S/.</b>
	<b>Mano de Obra</b>					
0101010004	OFICIAL	hh	1.0000	0.0400	22.40	0.90
						<b>0.90</b>
	<b>Equipos</b>					
0301010006	HERRAMIENTAS MANUALES	% mo		5.0000	0.90	0.05
03011600010005	CARGADOR SOBRE LLANTAS DE 200 - 2(	hm	1.0000	0.0400	399.70	15.99
0301220010	CAMION VOLQUETE 6 x 4 330HP15 M3	hm	4.0000	0.1600	436.20	69.79
						<b>85.83</b>
Partida	<b>04.06 ACOMODO DE ROCA SOBRE UÑA</b>					
Rendimiento	<b>m3/DIA</b>	<b>300.0000</b>	<b>EQ. 300.0000</b>	<b>Costo unitario directo por : m3</b>		<b>21.78</b>
<b>Código</b>	<b>Descripción Recurso</b>	<b>Unidad</b>	<b>Cuadrilla</b>	<b>Cantidad</b>	<b>Precio S/.</b>	<b>Parcial S/.</b>
	<b>Mano de Obra</b>					
0101010005	PEON	hh	4.0000	0.1067	20.29	2.16
0101010010	OFICIAL (CONTROLADOR)	hh	1.0000	0.0267	22.40	0.60
						<b>2.76</b>
	<b>Equipos</b>					
0301010006	HERRAMIENTAS MANUALES	% mo		3.0000	2.76	0.08
03011700010006	EXCAVADORA SOBRE ORUGAS 325 HP	hm	1.0000	0.0267	709.27	18.94
						<b>19.02</b>
Partida	<b>04.07 ACOMODO DE ROCA SOBRE TALUD DE DIQUE</b>					
Rendimiento	<b>m3/DIA</b>	<b>280.0000</b>	<b>EQ. 280.0000</b>	<b>Costo unitario directo por : m3</b>		<b>23.34</b>
<b>Código</b>	<b>Descripción Recurso</b>	<b>Unidad</b>	<b>Cuadrilla</b>	<b>Cantidad</b>	<b>Precio S/.</b>	<b>Parcial S/.</b>
	<b>Mano de Obra</b>					
0101010005	PEON	hh	4.0000	0.1143	20.29	2.32
0101010010	OFICIAL (CONTROLADOR)	hh	1.0000	0.0286	22.40	0.64
						<b>2.96</b>
	<b>Equipos</b>					
0301010006	HERRAMIENTAS MANUALES	% mo		3.0000	2.96	0.09
03011700010006	EXCAVADORA SOBRE ORUGAS 325 HP	hm	1.0000	0.0286	709.27	20.29
						<b>20.38</b>
Partida	<b>05.01 FLETE TERRESTRE</b>					
Rendimiento	<b>glb/DIA</b>		<b>EQ.</b>	<b>Costo unitario directo por : glb</b>		<b>15,000.00</b>
<b>Código</b>	<b>Descripción Recurso</b>	<b>Unidad</b>	<b>Cuadrilla</b>	<b>Cantidad</b>	<b>Precio S/.</b>	<b>Parcial S/.</b>
	<b>Materiales</b>					
0203020002	FLETE TERRESTRE	glb		1,0000	15,000.00	15,000.00
						<b>15,000.00</b>

**NOTA: LOS ANALISIS DE COSTOS UNITARIOS SON REFERENCIALES, DEBIENDO SER LA FICHA TECNICA DEFINITIVA LA QUE DETERMINE LOS COSTOS UNITARIOS FINALES**



Firmado digitalmente por PUMASUPA HUAMAN Isais FAU 20520711865 hard Motivo: Doy V° B°

Profesional de la ALA que ha elaborado la ficha técnica referencial



Firmado digitalmente por VELARDE QUISPE Melquides Javier FAU 20520711865 hard Motivo: Doy V° B°

Administrador de La Administración Local Del Agua



Firmado digitalmente por CHAVEZ MOSCOSO Gerardo Cristian FAU 20520711865 hard Motivo: Doy V° B° Por Encargo

Profesional Designado Por La AAA



Firmado digitalmente por DONAYRE MOSCOSO Samuel FAU 20520711865 hard Motivo: Doy V° B°

Director de La Autoridad Administrativa Del Agua



### Precios y cantidades de recursos requeridos por tipo

**Presupuesto** PROPUESTA TECNICA: LIMPIEZA, DESCOLMATACIÓN Y PROTECCIÓN CON ENROCADOS EN LA MARGEN DERECHA DEL RIO VILCANOTA, SECTOR DE YUCAY, DISTRITO DE YUCAY, PROVINCIA DE URUBAMBA, DEPARTAMENTO DE CUSCO

**Lugar** SECTOR YUCAY, DEL DISTRITO YUCAY, PROVINCIA DE URUBAMBA, DEPARTAMENTO DE CUZCO..

**Fecha** 20/10/2025

Código	Recurso	Unidad	Cantidad	Precio S/.	Parcial S/.
<b>MANO DE OBRA</b>					
0101010003	OPERARIO	hh	284.1908	28.46	8,088.07
0101010004	OFICIAL	hh	432.0512	22.40	9,677.95
0101010005	PEON	hh	2,192.1632	20.29	44,478.99
0101010007	PERFORISTA	hh	315.7952	30.99	9,786.49
0101010010	OFICIAL (CONTROLADOR)	hh	357.8169	22.40	8,015.10
0101010011	AYUDANTE DE PERFORISTA	hh	315.7952	29.30	9,252.80
0101030000	TOPOGRAFO	hh	63.8400	29.42	1,878.17
01010300030003	AYUDANTE DE TOPOGRAFIA	hh	20.5200	22.40	459.65
0102010000013	TECNICO (AUTORIZADO x DISCAMEC)	hh	157.8976	30.99	4,893.25
					<b>96,530.47</b>
<b>MATERIALES</b>					
0203020002	FLETE TERRESTRE	glb	1.0000	15,000.00	15,000.00
02040300010043	FIERRO 3/8"	var	0.5700	22.30	12.71
02041200010005	CLAVOS PARA MADERA CON CABEZA DE 3"	kg	3.7500	7.25	27.19
02041200010009	CLAVOS PARA MADERA CON CABEZA DE 2" A 4"	kg	2.0000	7.25	14.50
0204180008	CALAMINA GALVANIZADA e=0.14 mm	m2	12.0000	9.60	115.20
0207010012	GRAVA SELECCIONADA 2-6 MM3	m3	375.5510	76.27	28,643.27
0207030001	HORMIGON	m3	0.4800	40.00	19.20
0210020009	GEOTEXTIL NO TEJIDO MACTEX MT200	m2	3,849.1530	12.84	49,423.12
0213010001	CEMENTO PORTLAND TIPO I (42.5 kg)	bol	5.3040	30.00	159.12
02130300010003	YESO BOLSA 25 kg	bol	6.8400	20.00	136.80
0231010001	MADERA TORNILLO	p2	160.0000	7.00	1,120.00
0231040001	ESTACAS DE MADERA	und	114.0000	4.65	530.10
02310500010007	TRIPLAY LUPUNA E= 6 mm	m2	11.2500	17.24	193.95
0240020001	PINTURA ESMALTE	gal	0.6840	60.17	41.16
0255100001	DINAMITA AL 65%	kg	986.8600	8.08	7,973.83
0255100009	MECHA L DE SEGURIDAD IMPERMEABLE BLANCA	m	3,947.4400	15.00	59,211.60
0255100010	FULMINANTE	und	3,947.4400	4.00	15,789.76
02901500260004	GIGANTOGRAFIA SEGUN DISEÑO	und	1.0000	650.00	650.00
0290230059	BARRENO DE 7/8" x 5 HP	und	67.1065	92.00	6,173.80
					<b>185,235.31</b>
<b>EQUIPOS</b>					
0301000014	MIRAS	día	4.5600	17.36	79.16
0301000015	JALONES	día	9.1200	14.96	136.44
0301000022	ESTACION TOTAL	he	18.2400	23.48	428.28
0301000023	NIVEL TOPOGRAFICO	hm	45.6000	14.25	649.80
0301010006	HERRAMIENTAS MANUALES	%mo			3,669.70
03011400020002	MARTILLO NEUMATICO DE 29 kg	hm	315.7952	10.18	3,214.80
03011400060005	COMPRESORA NEUMATICA 196 HP 600 - 690 PCM	hm	157.8976	257.61	40,676.00
03011600010005	CARGADOR SOBRE LLANTAS DE 200 - 250 HP 4. yd3	hm	278.7356	399.70	111,410.62
03011700010006	EXCAVADORA SOBRE ORUGAS 325 HP	hm	87.5606	709.27	62,104.11
03011700010007	EXCAVADORA SOBRE ORUGAS 170 - 250 HP 1	hm	187.4399	525.13	98,430.31
03011800020002	TRACTOR DE ORUGAS DE 300-330 HP	hm	266.6144	729.50	194,495.20
03012200010004	CAMION PLATAFORMA 4 x 6 300 HP 19 tn	hm	12.0000	452.00	5,424.00
0301220010	CAMION VOLQUETE 6 x 4 330HP15 M3	hm	1,113.1388	436.20	485,551.14
0301220011	CAMION SEMI TRAYLER 6 x4 330 HP 35 TN	hm	30.0000	420.43	12,612.90
					<b>1,018,882.46</b>
				<b>Total S/.</b>	<b>1,300,442.87</b>



## CRONOGRAMA REFERENCIAL DE LA PROPUESTA TECNICA

**Actividad** PROPUESTA TECNICA: LIMPIEZA, DESCOLMATACIÓN Y PROTECCIÓN CON ENROCADO EN LA MARGEN DERECHA DEL RIO VILCANOTA, SECTOR DE YUCAY, DISTRITO DE YUCAY, PROVINCIA DE URUBAMBA, DEPARTAMENTO DE CUSCO

**Ubicación** SECTOR YUCAY, DEL DISTRITO YUCAY, PROVINCIA DE URUBAMBA, DEPARTAMENTO DE CUZCO..

**Fecha** 20/10/2025

ITEM	ACTIVIDAD	UND.	N° días	PLAZO DE EJECUCION											
				MES 01			MES 02			MES 03			MES 04		
				I	II	III	IV	I	II	III	IV	I	II	III	IV
<b>LIMPIEZA, DESCOLMATACIÓN (L = 569.00 m) Y CONFORMACIÓN DE DIQUE CENROCADO, (L = 569.00 m)</b>															
<b>01.01 OBRAS PROVISIONALES</b>															
01.01.01	CASETA DE GUARDIANA Y ALMACEN	m2	1.00												
01.01.02	CARTEL INFORMATIVO DE LA ACTIVIDAD 3.60 x 4.80 m	und	1.00												
<b>01.02 TRABAJOS PRELIMINARES</b>															
01.02.01	MOVILIZACIÓN Y DESMOVILIZACIÓN DE MAQUINARIA	vje	2.00												
01.02.02	HABILITACIÓN DE VÍAS DE ACCESO	km	1.00												
01.02.03	RAMPA DE INGRESO Y SALIDA A LA ZONA DE TRABAJO	m3	1.00												
01.02.04	TRAZO Y REPLANTEO	KM	3.00												
01.02.05	CONTROL TOPOGRAFICO	Km	6.00												
01.02.05	DESIVIO DEL RIO	m	1.00												
<b>01.03 MOVIMIENTO DE TIERRAS</b>															
01.03.02	LIMPIEZA Y DESCOLMATACIÓN DEL CAUCE	m3	9.00												
01.03.03	CONFORMACIÓN DE DIQUE CON MATERIAL PROPIO	m3	9.00												
01.03.04	EXCAVACIÓN PARA UNA DE ENROCADO	m3	6.00												
01.03.05	PERFILADO Y REFINE EN TALUD DE DIQUE	m2	3.00												
01.03.06	ELIMINACIÓN DE MATERIAL EXCEDENTE	m3	8.00												
<b>01.04 PROTECCIÓN CON ENROCADO</b>															
01.04.01	GEOTEXTIL NO TEJIDO DE 400 GR/M2 (INCLUYE SUMINISTRO E INSTALACION)	m2	10.00												
01.04.02	SUMINISTRO, TRANSPORTE Y COLOCACION DE FILTRO DE GRAVA	m3	2.00												
01.04.03	EXTRACCIÓN DE ROCAS CON EXPLOSIVOS PARA ENROCADO	m3	20.00												
01.04.04	SELECCIÓN Y ACOPIO DE ROCAS	m3	16.00												
01.04.05	CARGUJO Y TRANSPORTE DE ROCAS	m3	20.00												
01.04.06	ACOMODO DE ROCAS EN UÑA DE ENROCADO	m3	5.00												
01.04.07	ACOMODO DE ROCAS EN TALUD DE ENROCADO	m3	7.00												
<b>1.05 FLETE TERRESTRE</b>															
01.05.01	FLETE TERRESTRE	glb	3.00												



CRONOGRAMA DE ACTIVIDADES PARA EL CUMPLIMIENTO DE OBRA

**PRESUPUESTO** PROPUESTA TECNICA: LIMPIEZA, DESCOLMATACIÓN Y PROTECCIÓN CON ENROCADO EN LA MARGEN DERECHA DEL RIO VILCANOTA, SECTOR DE YUCAY, DISTRITO DE YUCAY, PROVINCIA DE URUBAMBA, DEPARTAMENTO DE CUSCO

**LUGAR** SECTOR YUCAY, DEL DISTRITO YUCAY, PROVINCIA DE URUBAMBA, DEPARTAMENTO DE CUZCO..

**FECHA** 20/10/2025

ITEM	ACTIVIDAD	MES 01				MES 02				MES 03				MES 04				MES 05				MES 06			
		I	II	III	IV	I	II	III	IV	I	II	III	IV	I	II	III	IV	I	II	III	IV	I	II	III	IV
01.01	FORMULACION DE FICHA TECNICA																								
01.02	CONTRATACION																								
01.03	EJECUCION																								
01.04	SUPERVISIÓN																								
01.05	SEGUIMIENTO																								
01.06	LIQUIDACION																								





MAQUINARIA QUE SE EMPLEARÁ EN LA ACTIVIDAD

TIEMPO A LA ACTIVIDAD = 1.00 Hr      TIEMPO A LA CANTERA = 1.50 Hr

TIPO DE MÁQUINA	CANT. (UND)	TIEMPO HORAS (IDA Y VUELTA)
<b>VEHÍCULOS TRANSPORTABLES</b>		
TRACTOR DE ORUGAS DE 140-160 HP	2	4.0
EXCAVADORA SOBRE ORUGAS 170-250 HP, 1,10-2.75 Yd3	1	2.0
CHANCADORA PRIMARIA SECUNDARIA 46 - 70 Ton/h	1	2.0
<b>CAMION PLATAFORMA 4 X 2 122 HP 8 ton</b>		<b>3.0</b>
<b>VEHÍCULOS AUTO TRANSPORTABLES</b>		
CAMION VOLQUETE DE 15 m3	8	16.0
CAMION CISTERNA 4 X 2 (AGUA) 122 HP 2,000 gl	1	2.0
CARGADOR SOBRE LLANTAS DE 125-155 HP 3 yd3	2	4.0
CAMIONETA 4X4 PICK-UP	1	2.0